sur-mesure-pro.fr

FABRIQUÉ SUR MESURE · PRIX PRO DIRECT D'USINE · FABRIQUÉ EN FRANCE

VOLETS BATTANTS **PERSIENNÉS 32**MM À **LAMES À LA FRANÇAISE** EN BOIS

Volet battant en bois persiennés à lames à la française toutes lames.

Fabriqué en France en sapin du nord certifié PEFC en mélèze ou en bois exotique, aux dimensions standard ou sur mesure, et livrable au choix en bois brut **ou finition traité IFH, impression blanche (sur IFH), laque couleur, lasure ton bois.**

Lames à la française

Besoin de conseils pour la pose et le choix des quincailleries, besoin d'aides techniques ?

Caracteristiques

>ESSENCES

Sapin blanc du nord certifié PEFC Epicéa de Scandinavie,
Bois exotique Méranti Light Red d'indonésie.
Mélèze de Sibérie

>DIMENSIONS

Epaisseur du vantail : **32 mm**
Section des lames : **10x60mm (pas de 51mm)**
Largeur des traverses intermédiaire, haute et basse : **90 mm**
Largeur des montants : **70 mm**
Largeur du battement : **45 mm** (recouvrement 25 mm)

>PERFORMANCES

Valeur delta : **< 0.22 m²k/w** (ne repond pas aux exigences du Crédit d'Impôt pour la Transition Energetique : **CITE**)
Classe de résistance aux vents : **classe 5**
Produit respectant les normes **CE**

MATIÈRES **FINITIONS**

TRAITEMENT FH

impression transparente ton paille, fongicide et hydrofuge. prépare le volet pour une lasure.

IMPRESSION BLANCHE

impression blanche, fongicide et hydrofuge. prépare le volet pour un laquage.

LAQUAGE COLORIS UNIS (15 COLORIS AU CHOIX)

impression d'accrochage, fongicide et hydrofuge + 2 couches de laque

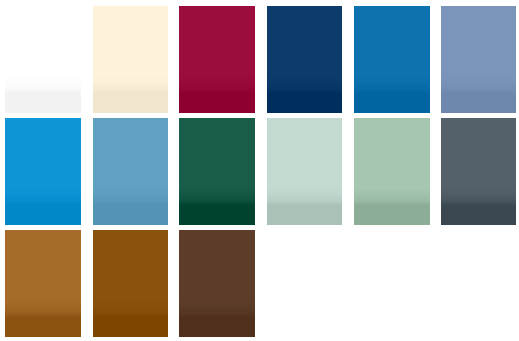

>GARANTIES

Nos menuiseries satisfont / répondent aux conditions techniques définies dans la norme NF-EN 13659.
Sous réserve du respect des recommandations NF-DTU 34.4, notamment en matière de stockage des produits finis, de protection des bois et de pose des menuiseries, F.V.I garantit ses productions contre les vices cachés et les défauts de fabrication conformément à la législation en vigueur.

Le délai de garantie de 2 ans court à compter du jour où les produits quittent nos entrepôts.

La garantie cesse dès que le matériel est modifié ou utilisé de manière anormale. De ce fait, notre garantie ne s'applique pas aux vices dont la cause est postérieures à la date du départ de nos ateliers en cas de modification, de mauvais entretien, de mauvaise utilisation ou de réparations mal faites ainsi qu'en cas de non respect des précautions de pose.

Cette garantie ne s'applique pas aux vices apparents ou défauts de conformité n'ayant pas fait l'objet de réserves détaillées lors de la livraison.

>COTES DE FABRICATION (COTES EXÉCUTION)

Hauteur mini : 590 mm - Hauteur maxi : 2990 mm

Configuration	Largeur exécution en mm
1 vantail	232 à 992
2 vantaux	464 à 1 984
2 vantaux repliables	512 à 1 224
3 vantaux repliables	744 à 2 034
4 vantaux repliables	1 024 à 2 434

>ASSEMBLAGE DES COMPOSANTS BOIS

Assemblage des cadres à tenons et mortaises.

Montant intermédiaire :
à partir d'une largeur de 812 mm.

Traverse intermédiaire :
à partir d'une hauteur de 1440 mm.

>COMPOSITION DU VOLET (COTES EXÉCUTION)

2 pentures équerre ou T **jusqu'à une hauteur de 1 739 mm**
2 pentures équerre et 1 penture intermédiaire en T ou 3 pentures T **à partir d'une hauteur de 1 740 mm**

Espagnolette ronde en acier zinguée noire ajustable en hauteur.

Pentures noires à bout droit diamètre 14 ou 16 mm.
Réducteur de gond pour diamètre inférieur à 14 mm.

Fixation des pentures par Vis acier noire à empreinte Torx en 7x30.

Battement rapporté et vissé sur les volets en 2,3 ou 4 vantaux.
Pas de battement pour volet 1 vantail et 2 vantaux repliables.

les peintures appliquées en usine sur nos volets bénéficient d'une garantie "bonne tenue" selon la norme nft36-001, pour une durée de 5 ans.

FINITION LASURE TON BOIS (4 TEINTES AU CHOIX)

>OPTIONS

Cintrage du volet en usine ou sur chantier de 5 mm à 450 mm maxi
Traverse intermédiaire supplémentaire.
Penture variTECH en aluminium
Serrure 3 points
Quincaillerie de pose en fourniture (Gond, Arrêts, Butées)
Motorisation
Vantaux inégaux
RAL Spéciaux : 213 teintes supplémentaires
Conception de pose en tableau, en feuillure, en applique
Modification du nombre de traverses

CES VOLETS EXISTENT AUSSI EN...

VOLETS BATTANTS 32mm *à* LAMES *à* LA FRANÇAISE AU TIERS *en* BOIS

EN SAVOIR PLUS

VOLETS BATTANTS NIÇOIS *à* LAMES *à* LA FRANÇAISE *en* BOIS

EN SAVOIR PLUS

VOLETS BATTANTS MENTON *à* LAMES *à* LA FRANÇAISE *en* BOIS

EN SAVOIR PLUS

VOLETS BATTANTS CANNES *à* LAMES *à* LA FRANÇAISE *en* BOIS

EN SAVOIR PLUS

VOLETS BATTANTS COLMAR *à* LAMES *à* LA FRANÇAISE *en* BOIS

EN SAVOIR PLUS

VOLETS BATTANTS GRASSE *à* LAMES *à* LA FRANÇAISE *en* BOIS

EN SAVOIR PLUS

VOLETS BATTANTS 36mm *à* LAMES *à* LA FRANÇAISE *en* PVC

EN SAVOIR PLUS

VOLETS BATTANTS 36mm *à* LAMES *à* LA FRANÇAISE AU TIERS *en* PVC

EN SAVOIR PLUS